

中學學位分配辦法簡介

2022/2024年度

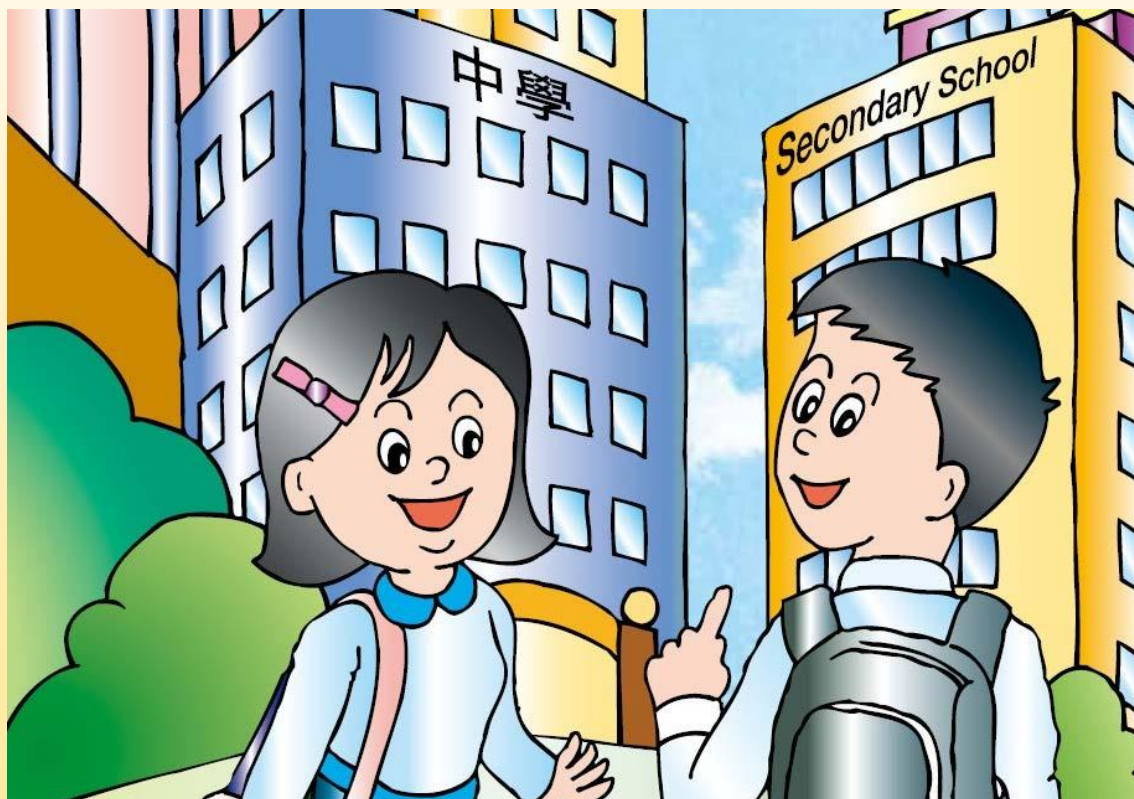

佛教陳榮根紀念學校
二零二二至二零二四年度

中學學位分配
統一派位階段

家長座談會

歡迎蒞臨

班主任當天需派發的升中資料 (以透明文件夾盛載)如下:

- 1) 學校網
- 2) 選校表格正本
- 3) 選校表格副本x2
- 4) 家長須知
- 5) 核對選校志願簡表x2
- 6) 報分試成績紙條(只作參考)

參加資格

■ 香港居民

- ◆ 學校應參閱現行的教育局通告《非本地兒童及持有擔保書的兒童在香港入學》，以確定所有參加中學學位分配辦法的學生均符合入讀公營學校的資格。

■ 就讀於參加中學學位分配辦法的小學

■ 從未獲派中一學位

主要階段

- 自行分配學位
- 統一派位

學位的百分比

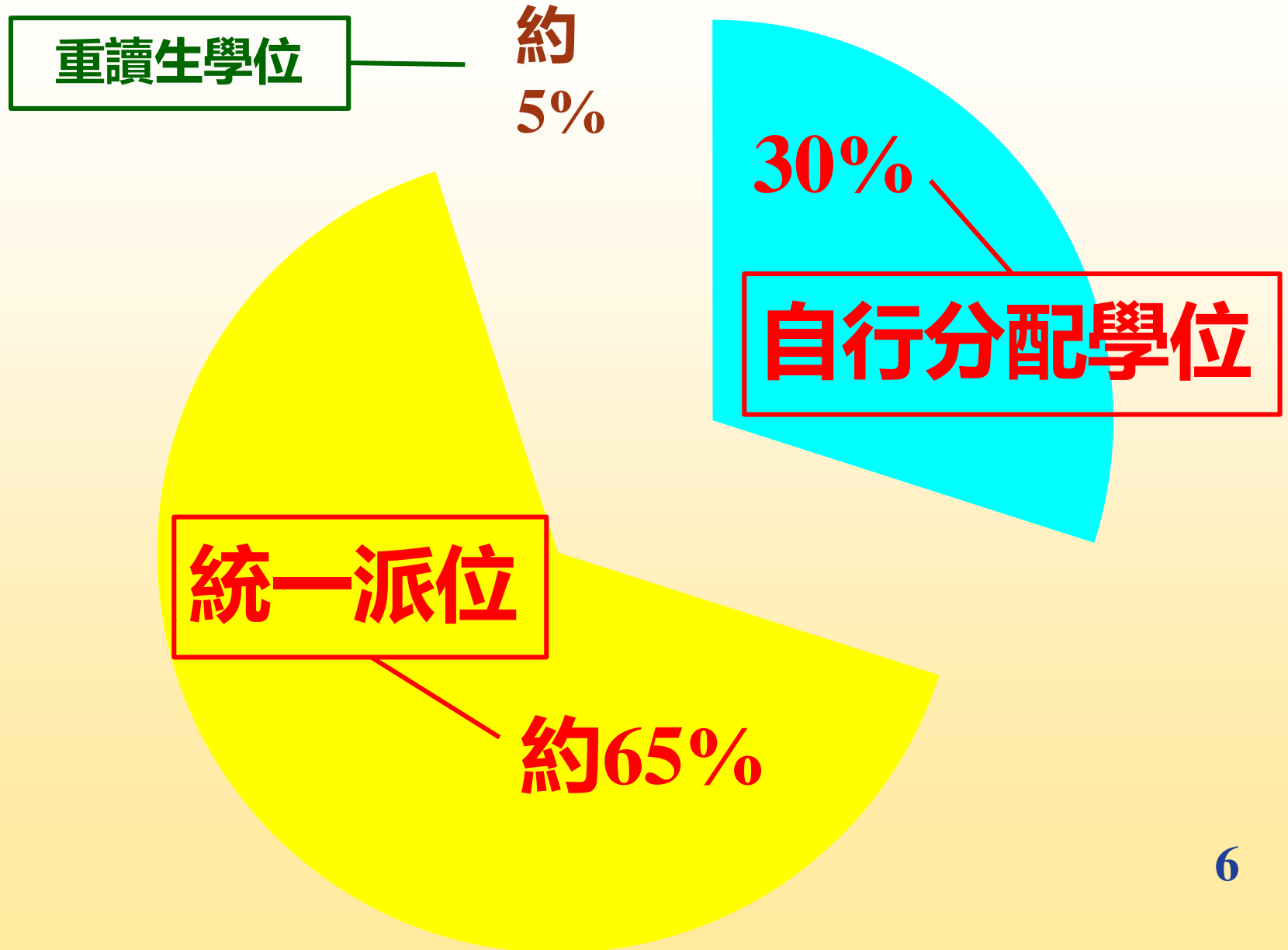

有關自行分配學位正取學生的通知安排

- 所有參加派位中學在完成處理自行分配學位的申請後，須於**2024年3月27日**透過書面及電話通知正取學生家長其子女已獲學校納入其自行分配學位正取學生名單
- 通知安排**不包括備取及落選學生**
- 獲通知家長**毋須**回覆有關中學是否接受學位
- 如家長已登記成為「中一派位電子平台」用戶，他們亦可於**同日上午10時起**透過電子平台查閱自行分配學位正取學生通知

有關自行分配學位正取學生的通知安排

- 教育局會按中學提交的《自行分配學位正取學生名單》，於4月初向每所參加派位小學發放該小學獲通知為自行分配學位正取學生的名單 (名單不會包括相關中學的名稱及學生獲一所還是兩所學校甄選為正取學生)
- 所有學生會如常於7月獲通知中學學位分配辦法下的派位結果

有關自行分配學位正取學生的通知安排

- 如同時獲參加派位中學通知為正取學生及獲非參加派位直資中學錄取，家長須於**2024年4月10日或之前**，決定是否保留該非參加派位直資中學的學位

有關自行分配學位正取學生的通知安排

- 如有關家長決定**保留**該非參加派位直資中學的學位，則毋須採取任何行動，其子女會按現行機制最終**獲派該非參加派位直資中學**
- 有關正取學生的**自行分配學位**會被**取消**

有關自行分配學位正取學生的通知安排

- 如有關家長決定**放棄**該非參加派位直資中學的學位，須於**2024年4月10日或之前**通知該非參加派位直資中學，及取回已簽署的《家長承諾書》和《小六學生資料表》的正本
- 其子女會按現行機制最終**獲派參加派位中學的自行分配學位**

有關自行分配學位正取學生的通知安排

- 非參加派位直資中學可於4月底前按學校**候補名單錄取其他學生以填補空缺**
- 非參加派位直資中學須於**2024年4月底完成**所有收生程序，將**《錄取的參加派位學生名單》**及已簽署的**《家長承諾書》**副本交回教育局

獲參加派位中學通知為正取學生的家長

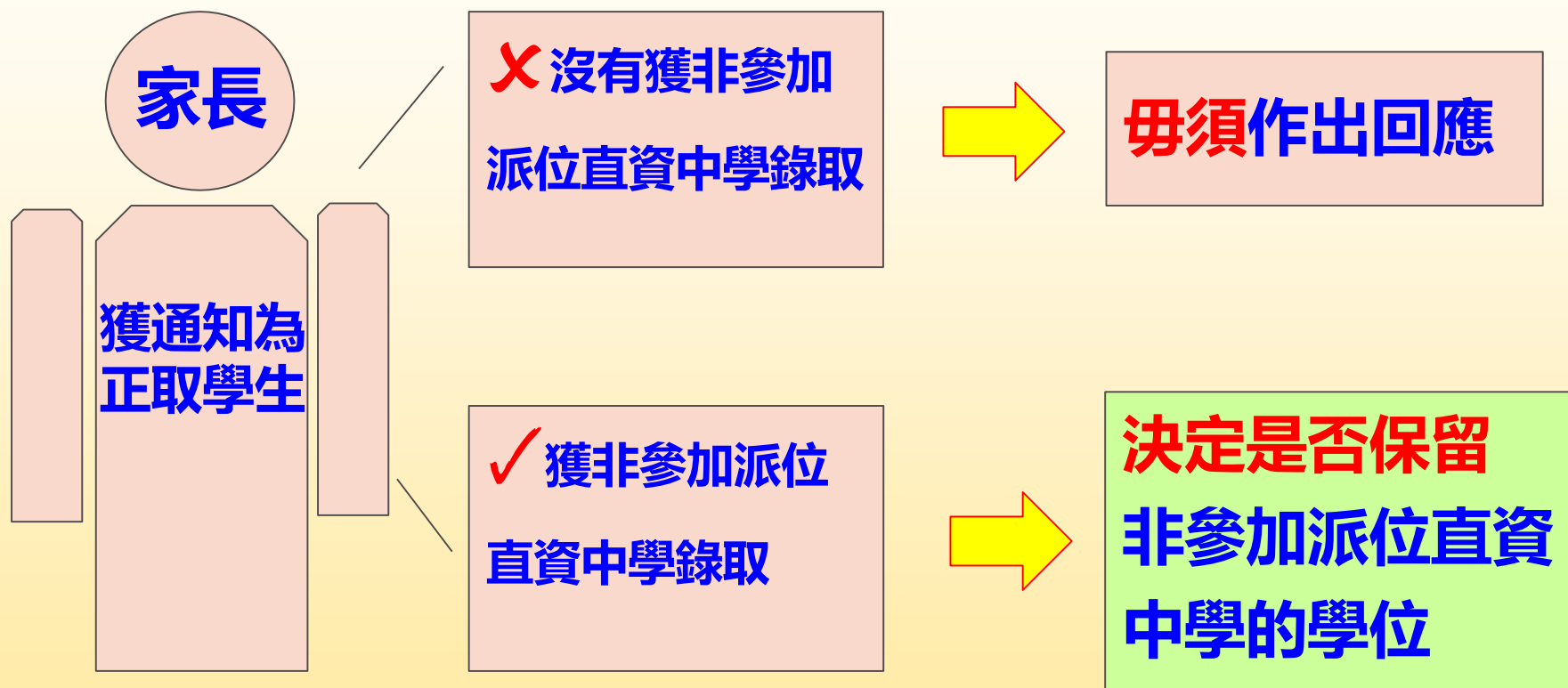

獲參加派位中學通知為正取學生的家長

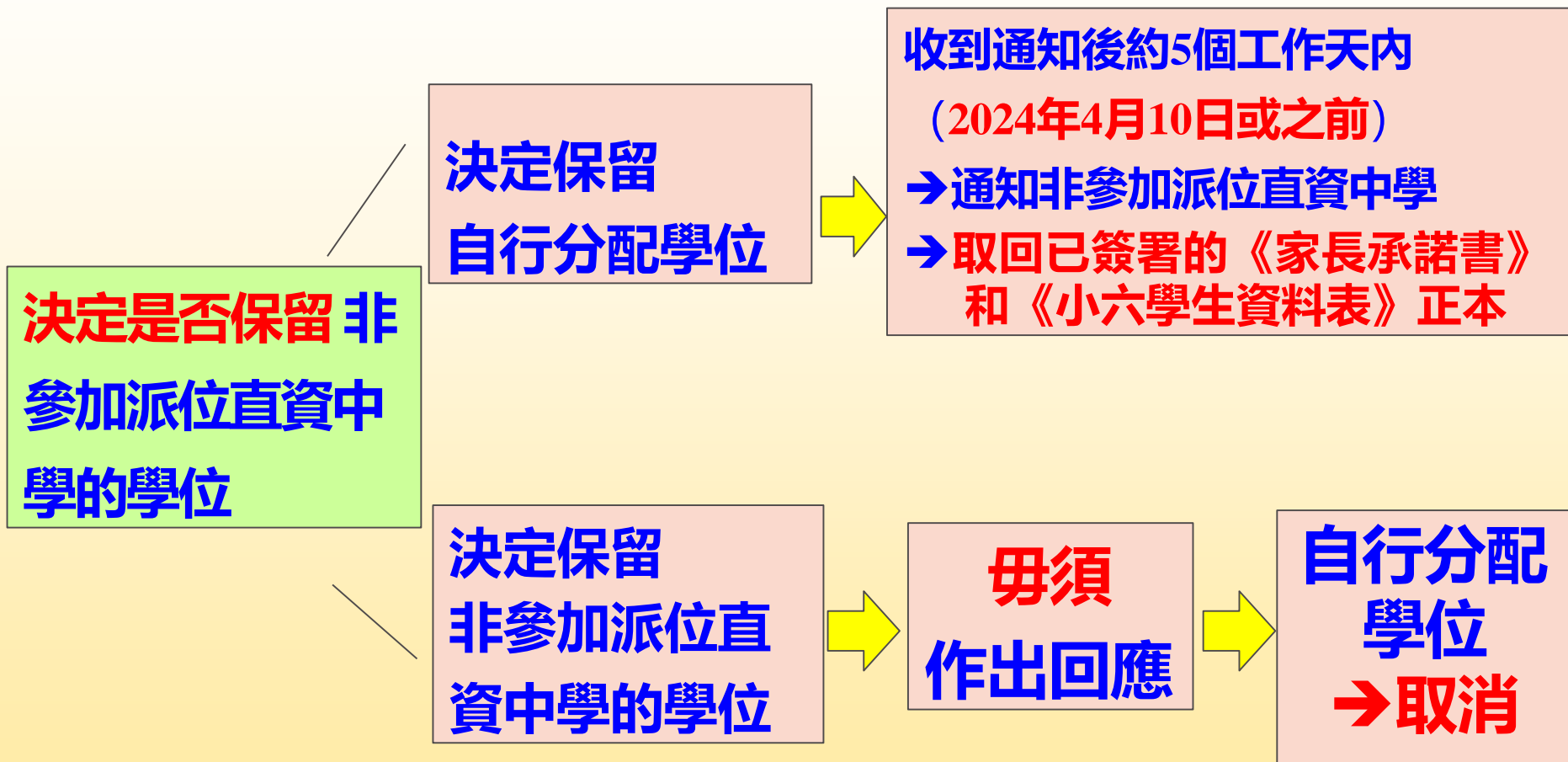

統一派位階段

- 經扣除重讀生及自行分配學位後，學校餘下的學位將用於統一派位：
 - ◆ 10% 用作 **甲部** 「不受學校網限制」
(任何校網，包括學生所屬校網，最多選3所中學)
 - ◆ 90% 用作 **乙部** 「按學校網」
(學生所屬校網，最多選30所中學)

學校網的劃分

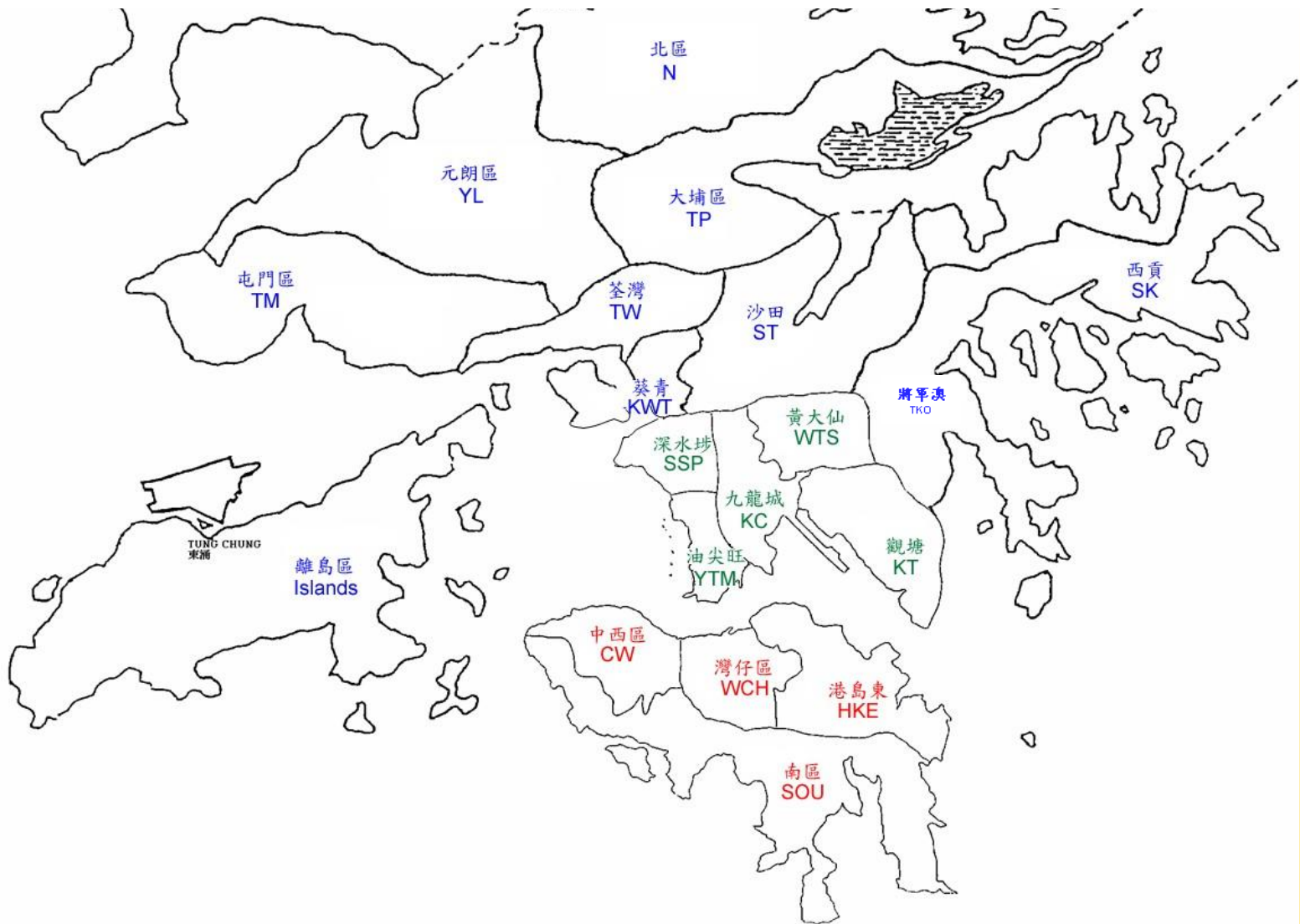

全港根據行政區共劃分為18個學校網，以便進行統一派位乙部「按學校網」的學位分配，原則上，學生所屬的升中校網為其就讀小學坐落的行政區

校網內的學校選擇

- 為確保每一個學校網均有足夠學位應付統一派位的需求，各校網包括：
 - ◆ 本區所有參加派位的中學；及
 - ◆ 部分他區參加派位的中學*
- * 他區中學的數目及所提供的學位每年可能會因應供求情況而有所改變

統一派位階段

如家長已登記成為「中一派位電子平台」用戶並以「智方便+」綁定帳戶，除紙本選校表格外，他們亦可透過「中一派位電子平台」遞交統一派位申請。

(a) 透過「中一派位電子平台」遞交申請

(b) 以紙本遞交申請

中一派位選擇學校表格

統一派位分為兩部分：

甲部「不受學校網限制」的學校選擇：供家長選擇最多3所位於任何學校網的中學，包括子女所屬學校網的中學。

乙部按「學校網」的學校選擇：供家長選擇最多30所子女所屬學校網內的中學。

由於學位一經派定，將不再另行改派，故家長選擇學校時，應慎重考慮，並可向子女就讀的學校徵詢意見。

家長如對填寫《選校表格》有任何疑問，請向子女就讀的學校查詢。如有進一步查詢，可致電2832 7740或2832 7700與教育局學位分配組（中學學位分配）聯絡。



2024年中學學位分配辦法統一派位
中一派位選擇學校表格

現在申請

教育局
EDUCATION BUREAU
2023/2024 年度中學學位分配
SECONDARY SCHOOL PLACES ALLOCATION 2023/2024
中一派位選擇學校表格
Secondary One Choice of Schools Form
填寫本表格前請參閱家長存根頁的注意
Please read the Points to Note overlaid on the Parent Copy.

教育局印務
印刷處
For Office Use
ID: C
FNUJ 5-0008

學生編號
Student Reference No. M1234567

學生姓名
Name of Student 鄧煒基 CHUN PO 性別
Sex F 班級
Class 6A

就讀小學
Primary School Attending LUJI KEE PRIMARY SCHOOL

甲部 不受學校網限制的學校選擇
Part A Unrestricted School Choices

這部分可選擇任何學校網的學校，包括學生所屬學校網。請參閱《不受學校網限制學校手冊》，並依選擇的優先次序填上學校編號。電腦會先處理甲部的學校選擇。
You may select schools from 任何 school nets, including the student's school net. Please refer to the "Handbook for Unrestricted School Choices" and enter the School Codes in order of preference. The school choices in Part A will be processed first.

第一選擇
First Choice
第二選擇
Second Choice
第三選擇
Third Choice

學校編號
School Code

乙部 按學校網的學校選擇
Part B Restricted School Choices

學生所屬學校網
Student's School Net HK2

請參閱學生所屬學校網的《中學一覽表》，並依選擇的優先次序填上該網內的學校編號。學生如未獲分配甲部選擇的學校，電腦會處理乙部的學校選擇。
Please refer to the "Secondary School List" and enter the School Codes within student's school net in order of preference. The school choices in Part B will be processed if students are not allocated school places in Part A.

選擇次序 Order of Preference	1	2	3	4	5	6	7	8	9	10
學校編號 School Code										
選擇次序 Order of Preference	11	12	13	14	15	16	17	18	19	20
學校編號 School Code										
選擇次序 Order of Preference	21	22	23	24	25	26	27	28	29	30
學校編號 School Code										

本人聲明，我的兩個選擇學校為本人閱讀（即一位家長簽名）或由電腦填的。
I hereby declare I have read the "Notes for Parents on Central Allocation" and I have made the above choices at my own will.

本人同意教育局透過電腦向我的SMS通知學生的派位結果予本人。本人可接收 SMS 的詳細電腦訊息（請參閱本表格的「注意」）或可選擇接收 SMS 派位結果予自己。
I consent to allow the Education Bureau to inform me of the allocation results of the student via SMS message. My mobile phone number which can receive SMS is provided in the box on the right (please leave the box blank if you do not wish to receive SMS).

家長簽署人簽名
Signature of Parent/Guardian
家長簽署人姓名（請用正楷填寫）
Name of Parent/Guardian (in BLOCK LETTERS)

日期
Date

住址
Home Address

聯絡電話
Contact Tel. No.

100-00 00-00

*有關中一派位電子平台的用戶介面只供參考，或會因應系統發展而作出修改。

(a) 透過「中一派位電子平台」遞交申請

- 如家長已登記成為「中一派位電子平台」用戶並以「智方便+」綁定帳戶，除紙本選校表格外，他們亦可透過「中一派位電子平台」遞交統一派位申請
- 家長以「智方便+」登入「中一派位電子平台」後，選擇「現在申請」，以進入「統一派位」的頁面



最新消息及更新

常用連結

■ 填寫家長 / 監護人資料

家長 / 監護人資料

家長 / 監護人姓名

電郵

地址

聯絡電話

本人同意教育局透過電話短訊形式(SMS)通知學生的派位結果予本人。本人可接收SMS的手提電話號碼已填寫在以下方格內(如不同意接收SMS請留空此方格)

■ 按子女的情況，選擇是否需要填寫選校部分

未獲通知為正取學生

已獲通知為正取學生 /
已獲非參加派位直資
中學錄取

放棄參加中一派位

申請統一派位

- 需要填寫《中一派位選擇學校表格》的選校部分
- 不需要填寫《中一派位選擇學校表格》的選校部分。因子女已獲參加派位中學通知為自行分配學位正取生或已獲非參加派位直資中學錄取（即放棄參加統一派位）
- 不需要透過中學學位分配辦法獲分配資助中一學位（即放棄參加派位）

選擇甲部-「不受學校網限制」的學校選擇

甲部-「不受學校網限制」的學校選擇

家長可選擇不多於3所位於任何學校網的中學，包括子女所屬學校網的中學。請參閱《不受學校網限制選校手冊》並依電腦的先後次序填寫學校編號。電腦會首先處理甲部「不受學校網限制」的學校選擇。

第1選擇 不適用

第2選擇 不適用

第3選擇 不適用

輸入學校編號或學校名稱關鍵字

全部學校名單甲部-不受學校網限制的學校選擇

香港學校名單甲部-不受學校網限制的學校選擇

學校網

學校編號

學校名稱

學校類別

資助類別

宗教

搜尋 重設

把學校加進選擇內

HONG KONG SECONDARY SCHOOL
香港中學

學校網	XX區
學校類別	男女
資助類別	直立
宗教	不適用
預計供所有校網用的中一學額	7

學校編號 999 加入選擇

選擇乙部-「按學校網」的學校選擇

1 個人資料 2 甲部-「不受學校網限制」的學校選擇 3 乙部-「按學校網」的學校選擇 4 提交

乙部-「按學校網」的學校選擇

輸入學校編號或學校名稱關鍵字

學生所屬學校網 元朗區

請參考《中學一覽表》及依次序選擇學生學校網內的學校。在甲部未獲分配學位的學生將會經乙部獲分配學位。家長應盡量選擇學生所屬學校網內的學校，如學生的所有學校選擇經審閱後仍未獲分配學位，區會從網內剩餘的學位中，為他們分配一個學位。

把選擇向上或向下移動

移除選擇

1	▲ ▼	Q 按學校編號/學校名稱搜尋	⊖
2	▲ ▼	Q 按學校編號/學校名稱搜尋	⊖
3	▲ ▼	Q 按學校編號/學校名稱搜尋	⊖

《中學一覽表》(灣仔區) 乙部: 按學校網的學校選擇

學校網

學校編號

學校名稱

學校類別

資助類別

宗教

搜尋 重設

把學校加進選擇內

LUI KEI SECONDARY SCHOOL
呂祺中學

學校網	灣仔區
學校類別	男女
資助類別	直立
宗教	不適用
預計供本校網用的中一學額	75
非保留學額	
直屬/聯繫學額	

學校編號 001 加入選擇

*有關中一派位電子平台的用戶介面只供參考，或會因應系統發展而作出修改。

(b) 以紙本遞交申請

《中一派位選擇學校表格》 (樣本)

甲部 - 不受學校網限制

(參閱《不受學校網限制選校手冊》，最多選3所)

乙部 - 所屬校網選擇

(參閱所屬校網的《中學一覽表》，最多選30所)

教育局
EDUCATION BUREAU
2022/2023 年度中學學位分配
SECONDARY SCHOOL PLACES ALLOCATION 2022/2023
中一派位選擇學校表格
Secondary One Choice of Schools Form
填寫本表格前請參閱家長存根背頁的注意事項
Please read the Points to Note overlaf of the Parent Copy

教育局存根
EDB Copy
For Office Use
ID: C
PAU 50003

學生編號
Student Reference No. M1234567

學生姓名
Name of Student SHEUNG CHUN FO

性別
Sex F

班別
Class 6A

就讀小學
Primary School Attending ... SECONDARY SCHOOL

甲部 不受學校網限制的學校選擇
Part A Unrestricted School Choices

這部分可選擇任何學校網的學校，包括學生所屬學校網。請參閱《不受學校網限制選校手冊》，並依選擇的優先次序填上學校編號。電腦會先處理甲部的學校選擇。
You may select schools from ANY school nets, including the student's school net. Please refer to the "Handbook for Unrestricted School Choices" and enter the School Codes in order of preference. The school choices in Part A will be processed first.

第一選擇
First Choice

第二選擇
Second Choice

第三選擇
Third Choice

學校編號
School Code

學校編號
School Code

學校編號
School Code

乙部 按學校網的學校選擇
Part B Restricted School Choices

學生所屬學校網
Student's School Net HK2

請參閱學生所屬學校網的《中學一覽表》，並依選擇的優先次序填上該網內的學校編號。學生如未獲分配甲部選擇的學校，電腦便會處理乙部的學校選擇。
Please refer to the "Secondary School List" and enter the School Codes within student's school net in order of preference. The school choices in Part B will be processed if students are not allocated school places in Part A.

選擇次序 Order of Preference	1	2	3	4	5	6	7	8	9	10
學校編號 School Code										
選擇次序 Order of Preference	11	12	13	14	15	16	17	18	19	20
學校編號 School Code										
選擇次序 Order of Preference	21	22	23	24	25	26	27	28	29	30
學校編號 School Code										

本人聲明，卷內所填的學校為本人閱讀《統一派位家長須知》後自願填寫的。
I certify that I have read the "Notes for Parents on Central Allocation" and I have made the above choices at my own will.

本人同意教育局透過電話短訊形式(SMS)通知學生的派位結果予本人。本人可接收 SMS 的手機電話號碼已填寫在右邊方格內(如不同意接收 SMS 請留空此方格)。
Consent is given for the Education Bureau to inform me of the allocation results of the student via SMS message. My mobile phone number which can receive SMS is provided in the box on the right (please leave the box blank if you do not wish to receive SMS).

家長/監護人簽署
Signature of Parent/Guardian

家長/監護人姓名(請用正楷填寫)
Name of Parent/Guardian (In BLOCK Letters)

日期
Date

住址
Home Address

聯絡電話
Contact Tel. No.

EDB 142 80 307

- 無論有否申請自行分配學位，均須在5月初經就讀小學遞交已填妥的《中一派位選擇學校表格》

- 可以在甲部和乙部重複選填所屬學校網的學校

- 切勿在同一部分重複同一學校選擇

- 切勿在乙部只選填數間心儀的學校，這樣並不會增加學生獲派有關學校的機會

獲非參加派位直資中學錄取或 獲通知為正取學生的家長

- 於4月獲發《中一派位選擇學校表格》及統一派位階段選校名單

- 家長毋須選校

- 只須在選校表格上劃去選校部分及填妥聯絡資料後簽署

甲部 不受學校網限制的學校選擇
Part A Unrestricted School Choices

這部分可選擇任何學校網的學校，包括學生所屬學校網。請參閱《不受學校網限制選校手冊》，並依選擇的優先次序填上學校編號。電腦會先處理甲部的學校選擇。
You may select schools from ANY school nets, including the student's school net. Please refer to the "Handbook for Unrestricted School Choices" and enter the School Codes in order of preference. The school choices in Part A will be processed first.

第一選擇 First Choice 第二選擇 Second Choice 第三選擇 Third Choice

學校編號 School Code

乙部 按學校網的學校選擇
Part B Restricted School Choices

學生所屬學校網 Student's School Net

請參閱學生所屬學校網的《中學一覽表》，並依選擇的優先次序填上網內的學校編號。學生如未獲分配甲部選填的學校，電腦便會處理乙部的學校選擇。
Please refer to the "Secondary School List" and enter the School Codes within student's school net in order of preference. The school choices in Part B will be processed if students are not allocated school places in Part A.

選擇次序 Order of Preference	1	2	3	4	5	6	7	8	9	10
學校編號 School Code	<input type="text"/>	<input type="text"/>	<input type="text"/>	<input type="text"/>	<input type="text"/>	<input type="text"/>	<input type="text"/>	<input type="text"/>	<input type="text"/>	<input type="text"/>
選擇次序 Order of Preference	11	12	13	14	15	16	17	18	19	20
學校編號 School Code	<input type="text"/>	<input type="text"/>	<input type="text"/>	<input type="text"/>	<input type="text"/>	<input type="text"/>	<input type="text"/>	<input type="text"/>	<input type="text"/>	<input type="text"/>
選擇次序 Order of Preference	21	22	23	24	25	26	27	28	29	30
學校編號 School Code	<input type="text"/>	<input type="text"/>	<input type="text"/>	<input type="text"/>	<input type="text"/>	<input type="text"/>	<input type="text"/>	<input type="text"/>	<input type="text"/>	<input type="text"/>

本人聲明，我所選擇的學校為本人意願（統一派位家長須知）後自願選擇的。
I certify that I have read the "Notes for Parents on Central Allocation" and I have made the above choices at my own will.
本人同意教育局透過電腦短訊彩訊(SMS)通知學生的派位結果予本人，本人可接收 SMS 的手提電話號碼已填寫在右邊的方向內（如不同意接收 SMS 請刪除此方格）。
Consent is given for the Education Bureau to inform me of the allocation results of the student via SMS message. My mobile phone number which can receive SMS is provided in the box on the right (please leave the box blank if you do not wish to receive SMS).

家長/監護人簽署 日期
Signature of Parent/Guardian Date
家長/監護人姓名（請用正楷填寫）
Name of Parent/Guardian (In BLOCK Letters)

住址
Home Address
聯絡電話
Contact Tel. No.

EDB 140 100 307

未獲通知為正取學生的家長

- 須於4月統一派位階段填寫《中一派位選擇學校表格》以便其子女參加統一派位

教育局
EDUCATION BUREAU
2022/2024 年度中學學位分配
SECONDARY SCHOOL PLACES ALLOCATION 2022/2024
中一派位選擇學校表格
Secondary One Choice of Schools Form

填寫本表格前請參閱家長存根背頁的注意事項
Please read the Points to Note overlaid of the Parent Copy

教育局存根
EDB Copy
For Office Use

ID: C

PAU 5 0000

學生編號
Student Reference No. H1234567

學生姓名
Name of Student: SHUNG CHUN DO 性別
Sex: F 班別
Class: 6A

就讀小學
Primary School Attending: LUI KEE PRIMARY SCHOOL

甲部 不受學校網限制的學校選擇
Part A Unrestricted School Choices

這部分可選擇任何學校網的學校，包括學生所屬學校網，請參閱《不受學校網限制選擇手冊》，並依選擇的優先次序填上學校編號。電腦會先處理甲部的學校選擇。
You may select schools from ANY school nets, including the student's school net. Please refer to the "Handbook for Unrestricted School Choices" and enter the School Codes in order of preference. The school choices in Part A will be processed first.

第一選擇 First Choice	第二選擇 Second Choice	第三選擇 Third Choice
學校編號 School Code: X X X	學校編號 School Code: X X X	學校編號 School Code: X X X

乙部 按學校網的學校選擇
Part B Restricted School Choices

學生所屬學校網
Student's School Net: HK2

請參閱學生所屬學校網的《中學一覽表》，並依選擇的優先次序填上網內的學校編號。學生如未獲分配甲部選擇的學校，電腦便會處理乙部的學校選擇。
Please refer to the "Secondary School List" and enter the School Codes within student's school net in order of preference. The school choices in Part B will be processed if students are not allocated school places in Part A.

選擇次序 Order of Preference	1	2	3	4	5	6	7	8	9	10
學校編號 School Code	X	X	X	X	X	X	X	X	X	X
選擇次序 Order of Preference	11	12	13	14	15	16	17	18	19	20
學校編號 School Code	X	X	X	X	X	X	X	X	X	X
選擇次序 Order of Preference	21	22	23	24	25	26	27	28	29	30
學校編號 School Code	X	X	X	X	X	X	X	X	X	X

本人聲明，我為所填的學校為本人閱讀《統一派位家長須知》後自願填報的。
I certify that I have read the "Notes for Parents on Central Allocation" and I have made the above choices at my own will.
本人同意教育局透過電話或短信(SMS)通知學生的派位結果予本人，本人可接收 SMS 的手機電話號碼已填寫在右邊的空格內（如不願意接收 SMS 請留此表格空白）。
Consent is given for the Education Bureau to inform me of the allocation results of the student via SMS message. My mobile phone number which can receive SMS is provided in the box on the right (please leave the box blank if you do not wish to receive SMS).

家長/監護人簽署
Signature of Parent/Guardian: 次次次 日期
Date: xx / xx / 2024

家長/監護人姓名（請用正楷填寫）
Name of Parent/Guardian (In BLOCK Letters): xxx

住址
Home Address: 香港 xx 道 xx 號 xx 大廈 xx 樓 xx 室

聯絡電話
Contact Tel. No. xxxxx xxxxx

EDB 549 SC 302

遞交申請注意事項

- 如家長已透過「中一派位電子平台」向子女就讀小學遞交選校表格，**請勿**以紙本選校表格重複遞交申請，反之亦然
- 為有效處理眾多申請，「中一派位電子平台」**每次登入後的使用時限為30分鐘**。請在30分鐘內完成申請程序。如有需要，家長可善用「儲存為草稿」的功能，在下次登入時繼續編輯有關申請

統一派位分配準則

甲部

不受學校網限制

- 學生派位組別*
(全港派位組別)
- 家長選校意願
(最多3個)
- 隨機編號 #

乙部

學生所屬學校網

- 學生派位組別*
(學校網派位組別)
- 家長選校意願
(最多30個)
- 隨機編號 #

* 派位組別：因應中學學位分配辦法下的派位程序，電腦將所有參加派位學生在小五下學期和小六上、下學期的校內成績標準化和調整後，平均劃分為3個派位組別，以便決定學生主要的派位次序

隨機編號：用以決定同一派位組別的學生獲分配學位的次序，如某一所中學的學位求過於供，隨機編號較小的學生會先獲分配學位
(每名學生在甲部和乙部使用相同的隨機編號)

小學呈報學生校內成績的科目

- 中文、英文、數學、常識、視覺藝術、音樂
- 各科的比重如下：

<u>科目</u>	<u>比重</u>	<u>科目</u>	<u>比重</u>
中文	9	英文	9
數學	9	常識	6
視覺藝術	3	音樂	2
普通話	1		

校內成績的調整機制

- 調整工具：中一入學前香港學科測驗
(中一入學前測驗)
- 於7月中旬在獲派中學進行
- 對應該小學兩批往屆學生中一入學前測驗抽樣成績的平均分數作為應屆學生的調整分數
→ 減低操練的誘因

統一派位 電腦程序

- 電腦會先為每名學生編配一個隨機編號，用以決定同一派位組別學生獲分配學位的先後次序
- 電腦會首先處理甲部「不受學校網限制」的學校選擇；然後才處理乙部「按學校網」的學校選擇

甲部：派位程序

- 電腦先處理**全港第一派位組別**學生的學校選擇
- 再處理**全港第二派位組別**學生的學校選擇
- 最後是**全港第三派位組別**學生的學校選擇
電腦在**完成**處理所有學生在**甲部**的學校選擇後，才會處理未獲派位學生**乙部**的選擇

乙部：派位程序

- 當**學校網第一派位組別**的學生均獲分配學位後
- 電腦再按同一程序處理**學校網第二派位組別**學生的派位
- 最後是**學校網第三派位組別**學生的派位

家長選校資料

家庭與學校合作事宜委員會

- **《中學概覽》** (2023年12月上旬派發)

教育局

- **《申請中一自行分配學位手冊》**
(2023年12月上旬派發)
- **《不受學校網限制選校手冊》** 及 **《中學一覽表》**
(2024年4月上旬派發)

2022/2024年度行事曆 (2023/24學年)

- 2023年10月中旬** 小學管理「中一派位電子平台」學校帳戶
- 2023年10月底** 派發中學學位分配辦法簡介單張
- 2023年11月中旬** 家長登記「中一派位電子平台」家長帳戶
- 2023年11月中旬** 中學管理「中一派位電子平台」學校帳戶
- 2023年12月上旬** 派發《中一自行分配學位申請表》及相關文件
- 2024年1月2日至1月16日** 各參加派位中學在同一期間接受紙本或透過「中一派位電子平台」的中一自行分配學位申請
- 2024年3月或之前** 個別中學進行面試甄選學生

2024年3月27日

參加派位中學通知自行分配學位正取學生的家長

2024年4月上旬

參加派位小學獲發《獲通知為自行分配學位正取學生的名單（小學）》

派發《中一派位選擇學校表格》及相關文件

**2024年4月10日
或之前**

子女已獲非參加派位直資中學錄取的家長如決定放棄有關學位，須於2024年4月10日或之前通知該非參加派位直資中學及取回已簽署的《家長承諾書》和《小六學生資料表》的正本

2024年4月25日前

家長交回正本表格日期

2024年5月上旬

學校遞交家長已填妥的紙本及/或
透過「中一派位電子平台」遞交的
《中一派位選擇學校表格》

2024年7月9日

公布中學學位分配結果

2024年7月11日及12日

學生往獲派中學註冊

2024年7月16日

中一入學前香港學科測驗

註： 小學領取派位結果的日期為7月8日，如當日上午，教育局因八號預警 / 八號或以上熱帶氣旋警告信號生效而宣布學校停課，學校領取派位結果的日期將改為7月9日，公布派位結果日期相應由7月9日改為7月10日。

如在公布派位結果當日（即7月9日）上午，教育局因八號預警 / 八號或以上熱帶氣旋警告信號或因紅色或黑色暴雨警告信號生效而宣布學校停課，派位結果將改為下一個上課日公布。

查詢

網址

教育局 (<https://www.edb.gov.hk>) :

主頁 > 教育制度及政策 > 小學及中學教育 >
學位分配 > 中學學位分配辦法

電話

一般查詢 2832 7740 / 2832 7700

地址

九龍觀塘偉業街223號宏利金融中心2樓2室

各班會見班主任地點:

- 6A - 五樓活動室
- 6B - 禮堂
- 6C - 視藝室
- 6D - 701室
- 6E - 702室
- 6F - 703室
- 6G - 704室