

# 中學學位分配辦法簡介

## 2021/2023年度

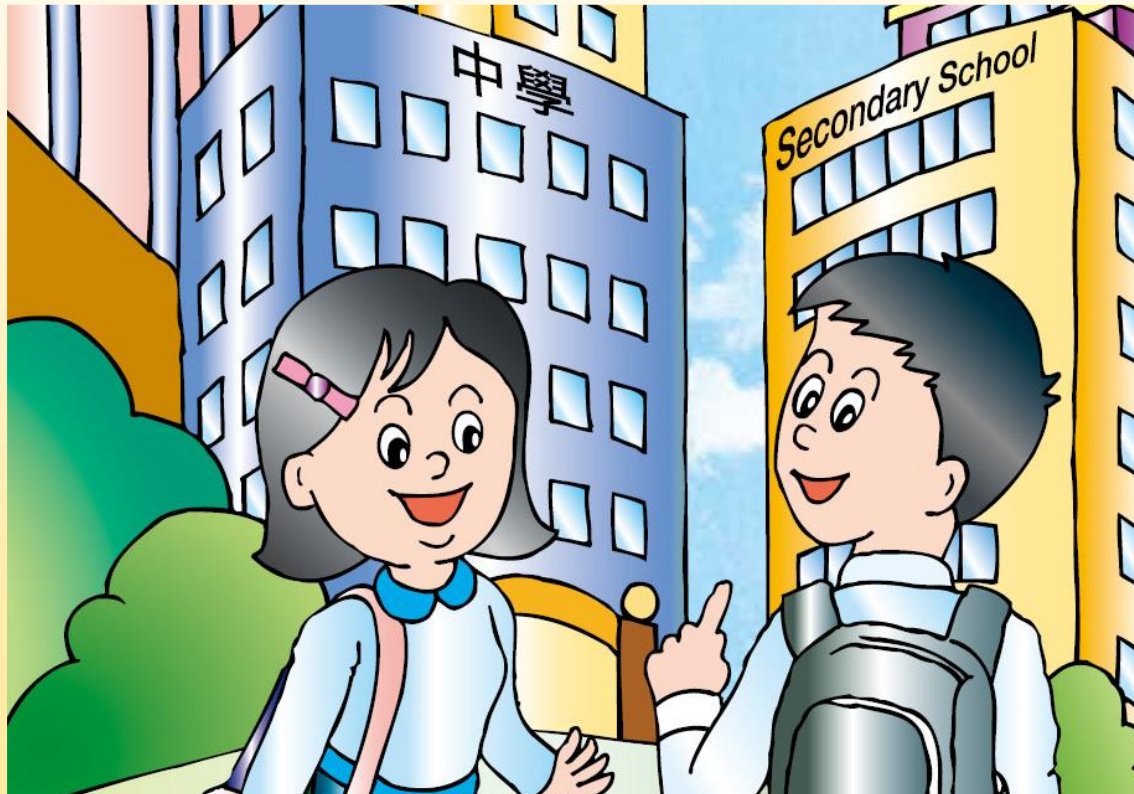

佛教陳榮根紀念學校  
二零二一至二零二三年度

中學學位分配

統一派位階段

家長座談會

\*歡迎蒞臨\*

# 班主任當天需派發的升中資料 (以透明文件夾盛載)如下:

- 1) 學校網
- 2) 選校表格副本x2
- 3) 選校表格正本
- 4) 家長須知
- 5) 核對選校志願簡表x2

# 參加資格

## ■ 香港居民

- ◆ 學校應參閱現行的教育局通告《非本地兒童及持有擔保書的兒童在香港入學》，以確定所有參加中學學位分配辦法的學生均符合入讀公營學校的資格。

## ■ 就讀於參加中學學位分配辦法的小學

## ■ 從未獲派中一學位

# 主要階段

- 自行分配學位
- 統一派位

# 學位的百分比

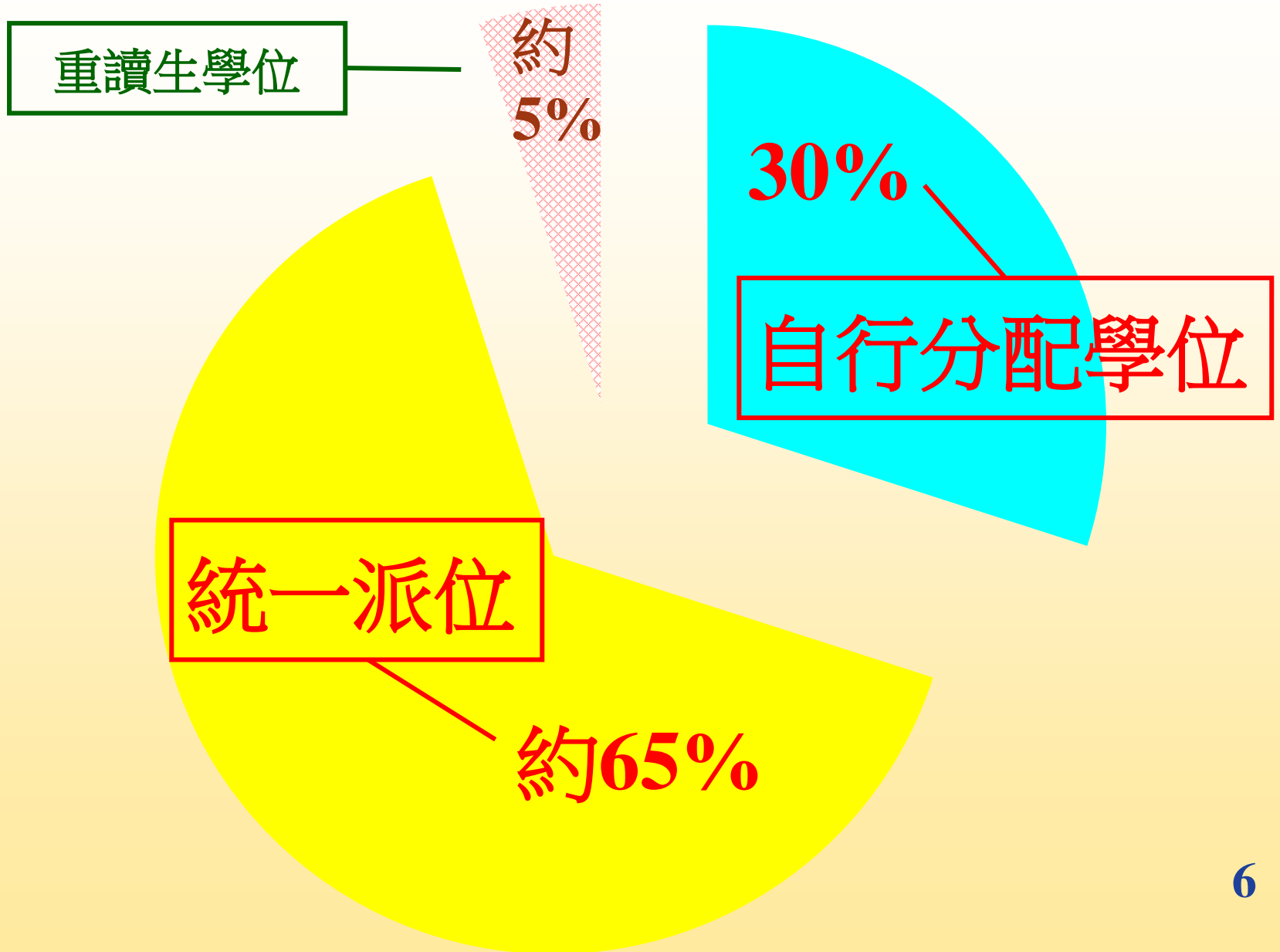

# 有關自行分配學位正取學生的通知安排

- 參加派位中學在完成處理自行分配學位的申請後，須於**2023年3月31日**透過書面及電話通知正取學生家長其子女已獲學校納入其自行分配學位正取學生名單
- 通知安排**不包括**備取及落選學生
- 獲通知家長**毋須**就有關通知作出回應

# 有關自行分配學位正取學生的通知安排

- 教育局會按中學提交的《自行分配學位正取學生名單》，於4月初向每所參加派位小學發放該小學獲通知為正取學生的名單  
(名單不會包括相關中學的名稱及學生獲一所或兩所學校通知為正取學生)
- 所有學生會如常於7月獲通知中學學位分配辦法下的派位結果



# 有關自行分配學位正取學生的通知安排

- 如同時獲參加派位中學通知為正取學生及獲非參加派位直資中學錄取，家長可於**2023年4月12日或之前**，決定是否保留該非參加派位直資中學的學位

# 有關自行分配學位正取學生的通知安排

- 如有關家長決定**保留**該非參加派位直資中學的學位，則毋須採取任何行動，其子女會按現行機制最終**獲派該非參加派位直資中學**
- 有關正取學生的**自行分配學位**會被**取消**

# 有關自行分配學位正取學生的通知安排

- 如有關家長決定**放棄**該非參加派位直資中學的學位，須於**2023年4月12日或之前**通知有關非參加派位直資中學，及取回已簽署的《家長承諾書》和《小六學生資料表》的正本
- 其子女會按現行機制最終**獲派參加派位中學的自行分配學位**

# 有關自行分配學位正取學生的通知安排

- 非參加派位直資中學可於5月初前按學校候補名單錄取其他學生以填補空缺
- 須於**2023年5月初**完成所有收生程序，將《錄取的參加派位學生名單》及已簽署的《家長承諾書》副本交回教育局

# 獲參加派位中學通知為正取學生的家長

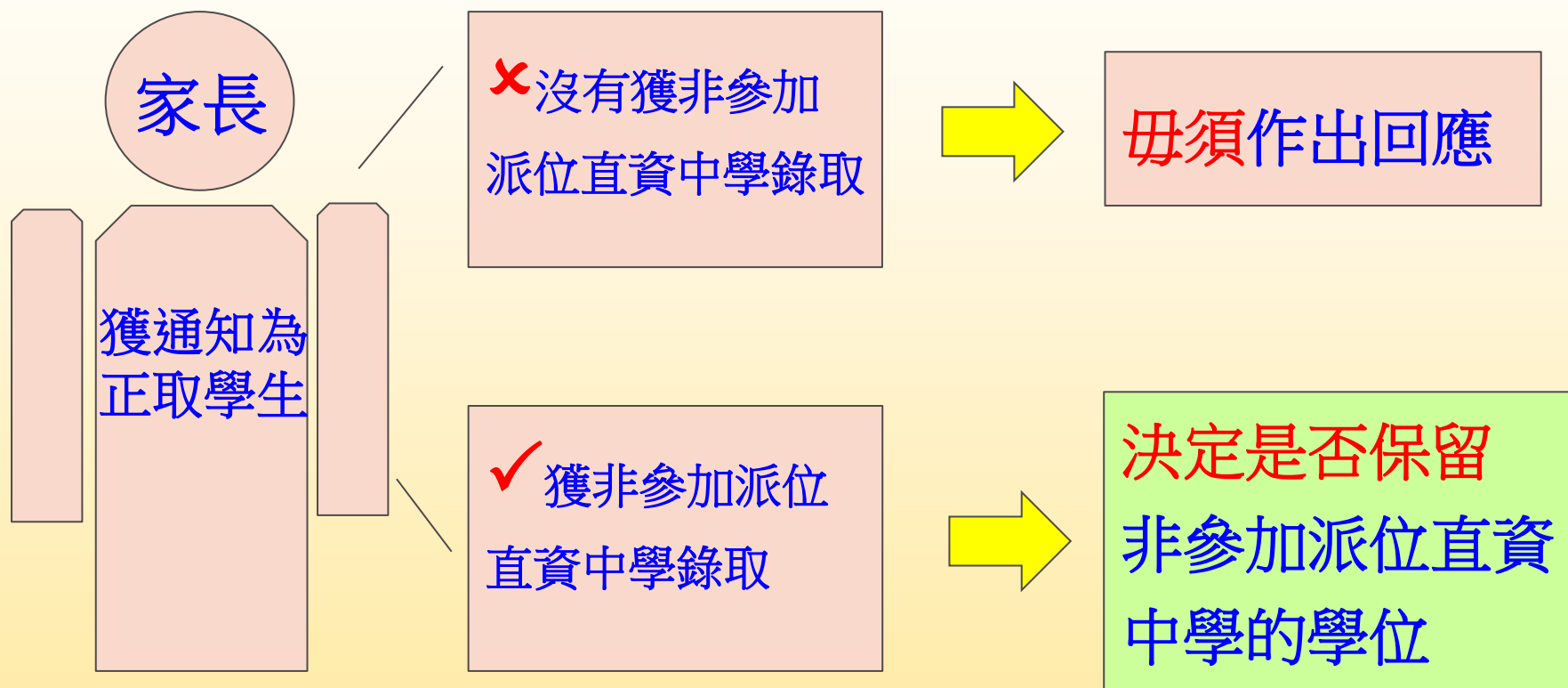

# 獲參加派位中學通知為正取學生的家長

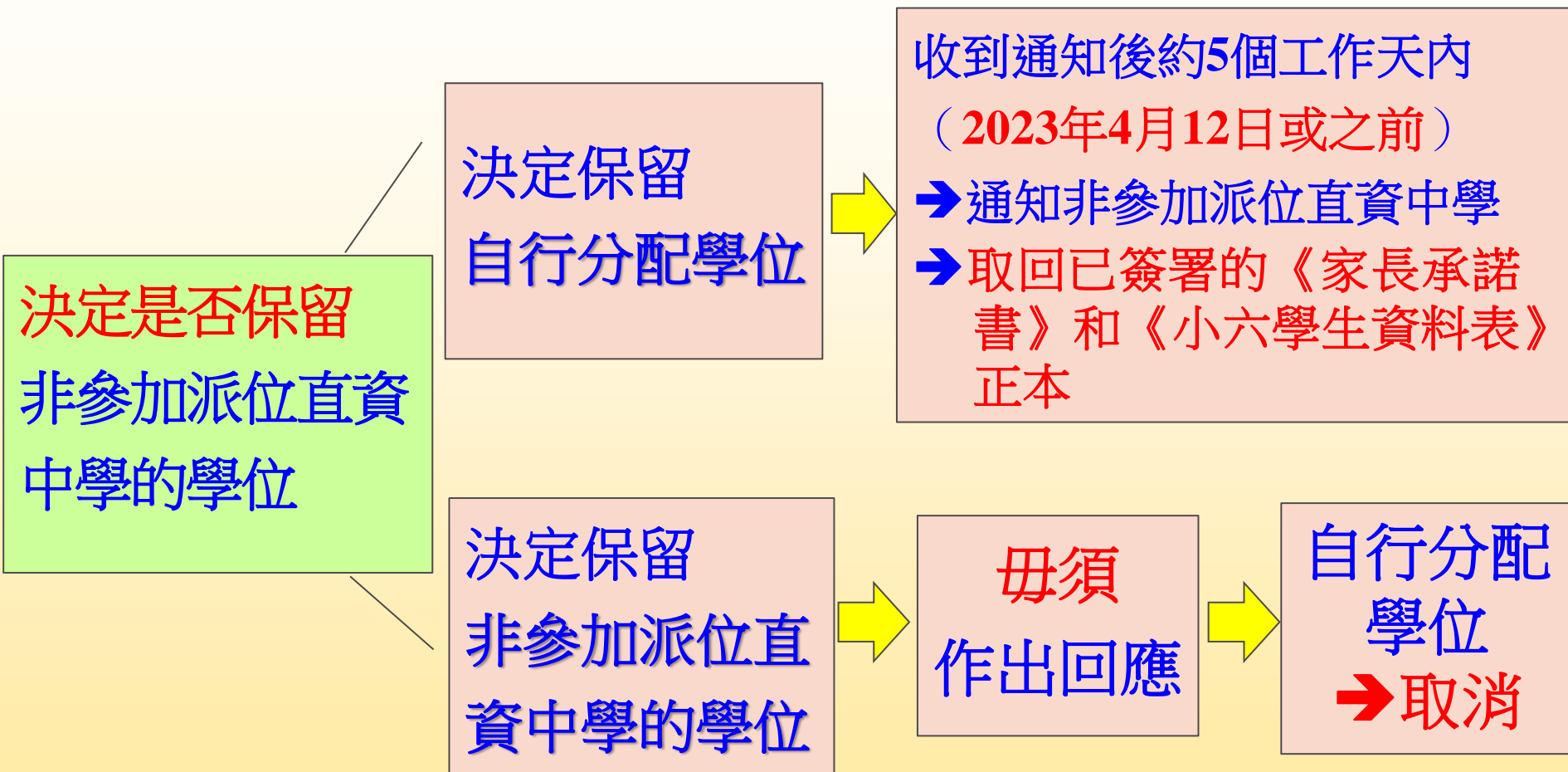

# 統一派位階段

- 經扣除重讀生及自行分配學位後，學校餘下的學位將用於統一派位：
  - ◆ **10%** 用作 **甲部** 「不受學校網限制」  
(任何校網，包括學生所屬校網，最多選**3**所中學)
  - ◆ **90%** 用作 **乙部** 「按學校網」  
(學生所屬校網，最多選**30**所中學)

# 學校網的劃分

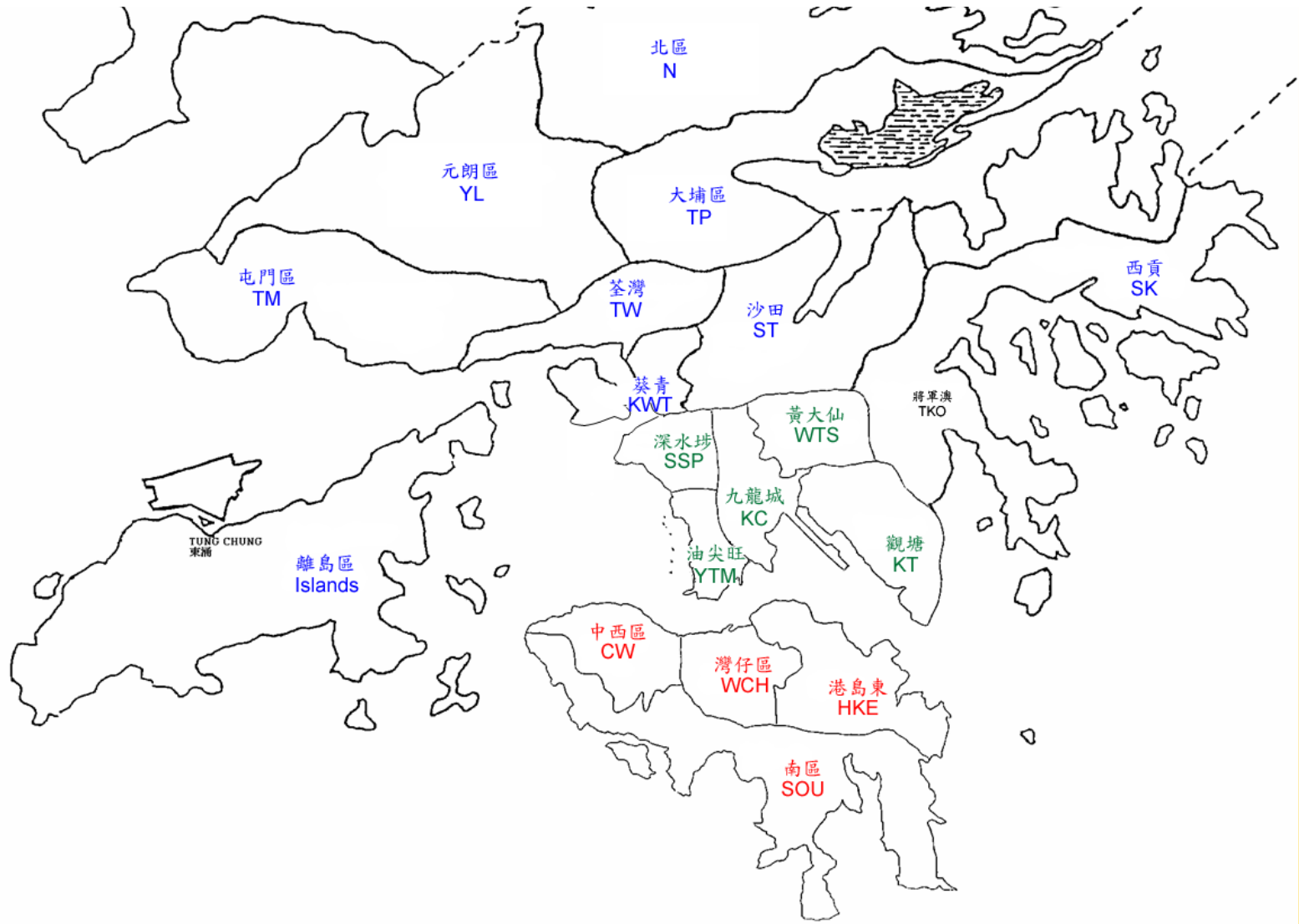

全港根據行政區共劃分為18個學校網，以便進行統一派位乙部「按學校網」的學位分配，原則上，學生所屬的升中校網為其就讀小學坐落的行政區



# 校網內的學校選擇

- 為確保每一個學校網均有足夠學位應付統一派位的需求，各校網包括：
    - ◆ 本區所有參加派位的中學；及
    - ◆ 部分他區參加派位的中學\*
- \* 他區中學的數目及所提供的學位每年可能會因應供求情況而有所改變

# 統一派位階段

如家長已登記成為「中一派位電子平台」用戶並以「智方便+」綁定帳戶，除紙本申請表外，他們亦可透過「中一派位電子平台」遞交統一派位階段的學校選擇。

(a) 以紙本遞交申請

(b) 透過「中一派位電子平台」遞交申請

教育局  
EDUCATION BUREAU  
2021/2022 年度中學學位分配  
SECONDARY SCHOOL PLACES ALLOCATION 2021/2022  
中一派位選擇學校表格  
Secondary One Choice of Schools Form  
填寫本表格前請參閱家長存根頁的注意事項  
Please read the Points to Note overlaid of the Parent Copy

學生編號  
Student Reference No. M1234567

學生姓名  
Name of Student SHEDDIE CHEN PO 性別 Sex 男 班別 Class 6A

就讀小學  
Primary School Attending "01" HSK PRIMARY SCHOOL

甲部 不受學校網限制的學校選擇  
Part A Unrestricted School Choices

這部分可選擇任何學校網的學校，包括學生所屬學校網，請參閱《不受學校網限制學校手冊》，並依選擇的優先次序填上學校編號。電腦會先處理甲部的學校選擇。  
You may select schools from ANY school nets, including the student's school net. Please refer to the "Handbook for Unrestricted School Choices" and enter the School Codes in order of preference. The school choices in Part A will be processed first.

第一選擇 First Choice	第二選擇 Second Choice	第三選擇 Third Choice
學校編號 School Code	學校編號 School Code	學校編號 School Code

乙部 按學校網的學校選擇  
Part B Restricted School Choices 學生所屬學校網  
Student's School Net: HSK

請參閱學生所屬學校網的《中學一覽表》，並依選擇的優先次序填上該網內的學校編號。學生如未被分配甲部選擇的學校，電腦將會處理乙部的學校選擇。  
Please refer to the "Secondary School List" and enter the School Codes within student's school net in order of preference. The school choices in Part B will be processed if students are not allocated school places in Part A.

選擇次序 Order of Preference	1	2	3	4	5	6	7	8	9	10
學校編號 School Code										
選擇次序 Order of Preference	11	12	13	14	15	16	17	18	19	20
學校編號 School Code										
選擇次序 Order of Preference	21	22	23	24	25	26	27	28	29	30
學校編號 School Code										

本人聲明，我已閱讀並理解所有教育局《中一派位選擇學校表格》的資料。  
I confirm that I have read the "Notes for Parents on Central Allocation" and I have made the above choices at my own will.  
本人同意繳交此表格並同意教育局(SMS)向學生或家長的流動電話發送SMS。本人可撥打SMS熱線查詢此表格之詳情或向教育局查詢此表格的分配結果。  
Consent is given for the Education Bureau to inform me of the allocation results of the student via SMS message. My mobile phone number which can receive SMS is provided in the box on the right (please leave the box blank if you do not wish to receive SMS).

家長/監護人簽署  
Signature of Parent/Guardian 日期  
Date

家長/監護人姓名 (請用正楷填寫)  
Name of Parent/Guardian (in BLOCK LETTERS)

住址  
Home Address

聯絡電話  
Contact Tel. No.

## 中一派位選擇學校表格

統一派位分為兩部分：

甲部「不受學校網限制」的學校選擇：家長可以選擇最多三所位於任何學校網的中學，包括子女所屬學校網的中學。

乙部「按學校網」的學校選擇：家長可以選擇最多三十所子女所屬學校網內的中學。

由於學位一經派定，將不再另行改派，故家長選擇學校時，應慎重考慮，並可向子女就讀的學校徵詢意見。

家長如對填寫《選校表格》有任何疑問，請向子女就讀的學校查詢。如有進一步查詢，可致電2832 7740或2832 7700與教育局學位分配組（中學學位分配）聯絡。



2023年中學學位分配辦法統一派位  
中一派位選擇學校表格

現在申請

## (a) 以紙本遞交申請

# 《中一派位選擇學校表格》（樣本）

### 甲部 – 不受學校網限制

（參閱《不受學校網限制選校手冊》，最多選3所）

### 乙部 – 所屬校網選擇

（參閱所屬校網的《中學一覽表》，最多選30所）

教育局  
EDUCATION BUREAU  
2021/2023 年度中學學位分配  
SECONDARY SCHOOL PLACES ALLOCATION 2021/2023  
中一派位選擇學校表格  
Secondary One Choice of Schools Form  
填寫本表格前請參閱家長存根頁的注意事項  
Please read the Points to Note overleaf of the Parent Copy

教育局存根  
EDB Copy  
For Office Use  
ID C  
PAU 50008

學生編號  
Student Reference No. M1234567

學生姓名  
Name of Student SHEUNG CHUN PO 性別 Sex F 班別 Class 6A

就讀小學  
Primary School Attending THE XPS PRIMARY SCHOOL

甲部 不受學校網限制的學校選擇  
Part A Unrestricted School Choices

這部分可為學生選擇所屬學校網以外的學校。請參閱《不受學校網限制選校手冊》，並依選擇的優先次序填上學校編號。電腦會先處理甲部的學校選擇。  
You may select schools from ANY school nets, including the student's school net. Please refer to the "Handbook for Unrestricted School Choices" and enter the School Codes in order of preference. The school choices in Part A will be processed first.

第一選擇 First Choice 第二選擇 Second Choice 第三選擇 Third Choice

學校編號 School Code 學校編號 School Code 學校編號 School Code

乙部 按學校網的學校選擇  
Part B Restricted School Choices 學生所屬學校網 Student's School Net HK2

請參閱學生所屬學校網的《中學一覽表》，並依選擇的優先次序填上網內的學校編號。學生如未獲分配甲部選擇的學校，電腦會處理乙部的學校選擇。  
Please refer to the "Secondary School List" and enter the School Codes within student's school net in order of preference. The school choices in Part B will be processed if students are not allocated school places in Part A.

選擇次序 Order of Preference	1	2	3	4	5	6	7	8	9	10
學校編號 School Code										

選擇次序 Order of Preference	11	12	13	14	15	16	17	18	19	20
學校編號 School Code										

選擇次序 Order of Preference	21	22	23	24	25	26	27	28	29	30
學校編號 School Code										

本人聲明，表內所選擇的學校為本人閱讀《統一派位家長須知》後自願填寫的。  
I certify that I have read the "Notes for Parents on Central Allocation" and I have made the above choices at my own will.  
本人同意教育局透過電話短訊形式(SMS)通知學生的派位結果予本人。本人可接收 SMS 的手提電話號碼已填寫在右邊的方格內（如不同意接收 SMS 請留空此方格）。  
Consent is given for the Education Bureau to inform me of the allocation results of the student via SMS message. My mobile phone number which can receive SMS is provided in the box on the right (please leave the box blank if you do not wish to receive SMS).

家長/監護人簽署  
Signature of Parent/Guardian \_\_\_\_\_ 日期  
Date \_\_\_\_\_  
家長/監護人姓名（請用正楷填寫）  
Name of Parent/Guardian (in BLOCK Letters) \_\_\_\_\_  
住址  
Home Address \_\_\_\_\_  
聯絡電話  
Contact Tel. No. \_\_\_\_\_

EDB 140 80 307

- 無論有否申請自行分配學位，均須在5月初經就讀學校遞交已填妥的《中一派位選擇學校表格》
- 可以在甲部和乙部重複選填所屬學校網的學校
- 切勿在同一部分重複同一學校選擇
- 切勿在乙部只選填數間心儀的學校，這樣並不會增加獲派有關學校的機會

# 獲非參加派位直資中學錄取或 獲通知為正取學生的家長

- 於4月獲發統一派位階段選校名單及《中一派位選擇學校表格》

- 家長毋須填寫選校資料

- 只須填上聯絡資料後

簽署及劃去選校部分

**甲部 不受學校網限制的學校選擇**  
Part A Unrestricted School Choices

這部分可選擇任何學校網的學校，包括學生所屬學校網。請參閱《不受學校網限制選校手冊》，並依選擇的優先次序填上學校編號。電腦會先處理甲部的學校選擇。  
You may select schools from ANY school nets, including the student's school net. Please refer to the "Handbook for Unrestricted School Choices" and enter the School Codes in order of preference. The school choices in Part A will be processed first.

第一選擇 First Choice      第二選擇 Second Choice      第三選擇 Third Choice

學校編號 School Code      學校編號 School Code      學校編號 School Code

**乙部 按學校網的學校選擇**  
Part B Restricted School Choices

學生所屬學校網 Student's School Net

請參閱學生所屬學校網的《中學一覽表》，並依選擇的優先次序填上網內的學校編號。學生如未獲分配甲部選擇的學校，電腦便會處理乙部的學校選擇。  
Please refer to the "Secondary School List" and enter the School Codes within student's school net in order of preference. The school choices in Part B will be processed if students are not allocated school places in Part A.

選擇次序 Order of Preference	1	2	3	4	5	6	7	8	9	10
學校編號 School Code										
選擇次序 Order of Preference	11	12	13	14	15	16	17	18	19	20
學校編號 School Code										
選擇次序 Order of Preference	21	22	23	24	25	26	27	28	29	30
學校編號 School Code										

本人聲明，表內所選擇的學校為本人閱讀《統一派位家長須知》後自願填寫的。  
I certify that I have read the "Notes for Parents on Central Allocation" and I have made the above choices at my own will.  
本人同意教育局透過電話短訊形式(SMS)通知學生的派位結果予本人，本人可接收 SMS 的手提電話號碼已填寫在右邊的方格內（如不同意接收 SMS 請留空此方格）。  
Consent is given for the Education Bureau to inform me of the allocation results of the student via SMS message. My mobile phone number which can receive SMS is provided in the box on the right (please leave the box blank if you do not wish to receive SMS).

家長/監護人簽署 Signature of Parent/Guardian XXX      日期 Date XX / XX / 2023

家長/監護人姓名（請用正楷填寫） Name of Parent/Guardian (In BLOCK Letters) XXX

住址 Home Address 香港 XX 道 XX 號 XX 大廈 XX 樓 XX 室

聯絡電話 Contact Tel. No. XXXX XXXX

EDB 140

# 未獲通知為正取學生的家長

- 須於4月統一派位階段填寫《中一派位選擇學校表格》以便其子女參加統一派位

教育局  
EDUCATION BUREAU  
2021/2023 年度中學學位分配  
SECONDARY SCHOOL PLACES ALLOCATION 2021/2023  
中一派位選擇學校表格  
Secondary One Choice of Schools Form  
填寫本表格前請參閱家長存根頁的注意事項  
Please read the Points to Note overleaf of the Parent Copy

教育局學網  
EDB Copy  
For Office Use  
ID C  
PAU 50008

學生編號  
Student Reference No. M1234567

學生姓名  
Name of Student SHEUNG CHUN PO 性別 Sex F 班別 Class 6A

就讀小學  
Primary School Attending LUI KEE PRIMARY SCHOOL

甲部 不受學校網限制的學校選擇  
Part A Unrestricted School Choices

這部分可選擇任何學校網的學校，包括學生所屬學校網。請參閱《不受學校網限制選校手冊》，並依選擇的優先次序填上學校編號。電腦會先處理甲部的學校選擇。  
You may select schools from ANY school nets, including the student's school net. Please refer to the "Handbook for Unrestricted School Choices" and enter the School Codes in order of preference. The school choices in Part A will be processed first.

第一選擇 First Choice	第二選擇 Second Choice	第三選擇 Third Choice
學校編號 School Code: X X X	學校編號 School Code: X X X	學校編號 School Code: X X X

乙部 按學校網的學校選擇  
Part B Restricted School Choices 學生所屬學校網 Student's School Net HK2

請參閱學生所屬學校網的《中學一覽表》，並依選擇的優先次序填上網內的學校編號。學生如未獲分配甲部選填的學校，電腦會處理乙部的學校選擇。  
Please refer to the "Secondary School List" and enter the School Codes within student's school net in order of preference. The school choices in Part B will be processed if students are not allocated school places in Part A.

選擇次序 Order of Preference	1	2	3	4	5	6	7	8	9	10
學校編號 School Code	X X X	X X X	X X X	X X X	X X X	X X X	X X X	X X X	X X X	X X X

選擇次序 Order of Preference	11	12	13	14	15	16	17	18	19	20
學校編號 School Code	X X X	X X X	X X X	X X X	X X X	X X X	X X X	X X X	X X X	X X X

選擇次序 Order of Preference	21	22	23	24	25	26	27	28	29	30
學校編號 School Code	X X X	X X X	X X X	X X X	X X X	X X X	X X X	X X X	X X X	X X X

本人聲明，表內所填的學校為本人閱讀《統一派位家長須知》後自願填寫的。  
I certify that I have read the "Notes for Parents on Central Allocation" and I have made the above choices at my own will.  
本人同意教育局透過電話短訊形式(SMS)通知學生的派位結果予本人。本人可撥收 SMS 的手業電話號碼已填寫在右邊的方格內(如不同意撥收 SMS 請留空此方格)。  
Consent is given for the Education Bureau to inform me of the allocation results of the student via SMS message. My mobile phone number which can receive SMS is provided in the box on the right (please leave the box blank if you do not wish to receive SMS).

家長/監護人簽署  
Signature of Parent/Guardian XXXX  
日期 Date xx / xx / 2023

家長/監護人姓名(請用正楷填寫)  
Name of Parent/Guardian (In BLOCK Letters) XXXX

住址 Home Address 香港 XX 道 XX 號 XX 大廈 XX 樓 XX 室

聯絡電話 Contact Tel. No. XXXX XXXX

EDB 340 30 307

## (b) 透過「中一派位電子平台」遞交申請

- 如家長已登記成為「中一派位電子平台」用戶並以「智方便+」綁定帳戶，除紙本申請表外，他們亦可透過「中一派位電子平台」遞交統一派位階段的學校選擇
- 家長以「智方便+」登入「中一派位電子平台」後，選擇「現在申請」，以進入「統一派位」的頁面



## ■ 填寫家長／監護人資料

家長 / 監護人資料

家長 / 監護人姓名

常歡樂

電郵

abc@abc.com

地址

聯絡電話

本人同意教育局透過電話短訊形式(SMS)通知學生的派位結果予本人。本人可接收SMS的手提電話號碼已填寫在右邊的方格內 (如不同意接收SMS請留空此方格)

接收短信的手機號碼

## ■ 選擇是否需要填寫選校部分

未獲通知為正取學生

已獲通知為正取學生／  
已獲非參加派位直資  
中學錄取

放棄參加中一派位

- 需要填寫《中一派位選擇學校表格》的選校部分
- 不需要填寫《中一派位選擇學校表格》的選校部分。因子女已獲參加派位中學通知為自行分配學位正取生或已獲非參加派位直資中學錄取 (即放棄參加統一派位)
- 不需要透過中學學位分配辦法獲分配資助中一學位 (即放棄參加派位)

下一步 >

# ■ 選擇甲部 - 「不受學校網限制」的學校選擇

1 個人資料 > 2 甲部 - 「不受學校網限制」的學校選擇 > 3 乙部 - 「按學校網」的學校選擇 > 4 提交

① 統一派位家長須知 >

**甲部 - 「不受學校網限制」的學校選擇**

學生所屬學校網 02 灣仔區

你可以選擇最多三所位於任何學校網的中學，包括子女所屬學校網的中學。請參閱《不受學校網限制選校手冊》及依次序選擇學校。電腦會首先處理甲部「不受學校網限制」的學校選擇。

第1選擇

第2選擇

第3選擇

**輸入學校編號或學校名稱關鍵字**

《中學一覽表》甲部：不受學校網限制的學校選擇

《中學一覽表》甲部：不受學校網限制的學校選擇

學校網

學校編號

學校名稱

學校類別

資助類別

宗教

**搜尋**

**重設**

**把學校加進選擇內**

HONG KONG SECONDARY SCHOOL  
 香港中學

學校網	XX區
學校類別	男女
資助類別	官立
宗教	不適用
預計供所有校網用的中一學額	7

學校編號 999

**加入選擇**

# ■ 選擇乙部 - 「按學校網」的學校選擇

1 個人資料 > 2 甲部 - 「不受學校網限制」的學校選擇 > 3 乙部 - 「按學校網」的學校選擇 > 4 提交

**乙部 - 「按學校網」的學校選擇**

學生所屬學校網 02 灣仔區

**輸入學校編號或學校名稱關鍵字**

請參考《中學一覽表》及依次序選擇學生學校網內的學校。在甲部未獲分配學位的學生將會經乙部獲分配學位。家長應盡量選擇學生所屬學校網內的學校。如學生的所有學校選擇經審閱後仍未獲分配學位，聯會從網內剩餘的學位中，為他們分配一個學位。

選校意願次序

1

2

3

《中學一覽表》(灣仔區) 乙部：按學校網的學校選擇

學校網

學校編號

學校名稱

學校類別

資助類別

宗教

**搜尋**

**重設**

**把學校加進選擇內**

LUI KEI SECONDARY SCHOOL  
 呂祺中學

學校網	灣仔區
學校類別	男女
資助類別	官立
宗教	不適用
預計供本校網用的中一學額 非保留學額	75
直屬 / 聯繫學額	

學校編號 001

**加入選擇**

把選擇向上或向下移動      移除選擇

\*有關中一派位電子平台的用戶介面只供參考，或會因應系統發展而作出修改。



# 遞交申請注意事項

- 如家長已向小學遞交紙本申請表，**請勿**透過「中一派位電子平台」重複遞交申請，反之亦然
- 為有效處理眾多申請，「中一派位電子平台」**每次登入後的使用時限為30分鐘**。請在30分鐘內完成申請程序。如有需要，家長可善用「儲存為草稿」的功能，在下次登入時繼續編輯有關申請

# 統一派位分配準則

## 甲部

### 不受學校網限制

- 學生派位組別\*  
(全港派位組別)
- 家長選校意願  
(最多3個)
- 隨機編號 #

## 乙部

### 學生所屬學校網

- 學生派位組別\*  
(學校網派位組別)
- 家長選校意願  
(最多30個)
- 隨機編號 #

\* 派位組別：因應中學學位分配辦法下的派位程序，電腦將所有參加派位學生在小五下學期和小六上、下學期的校內成績標準化和調整後，平均劃分為三個派位組別，以便決定學生主要的派位次序

# 隨機編號：用以決定同一派位組別的學生獲分配學位的次序，如某一所中學的學位求過於供，隨機編號較小的學生會先獲分配學位  
(每名學生在甲部和乙部使用相同的隨機編號)

# 小學呈報學生校內成績的科目

- 中文、英文、數學、常識、視覺藝術、音樂
- 各科的比重如下：

<u>科目</u>	<u>比重</u>	<u>科目</u>	<u>比重</u>
中文	9	英文	9
數學	9	常識	6
視覺藝術	3	音樂	2
普通話	1		

# 校內成績的調整機制

- 調整工具：中一入學前香港學科測驗  
(中一入學前測驗)
- 於7月18日在獲派中學進行
- 對應該小學兩批往屆學生中一入學前測驗抽樣成績的平均分數作為應屆學生的調整分數  
→ 減低操練的誘因

# 統一派位 電腦程序

- 電腦會先為每名學生編配一個隨機編號，用以決定同一派位組別學生獲分配學位的先後次序
- 電腦會首先處理甲部「不受學校網限制」的學校選擇；然後才處理乙部「按學校網」的學校選擇

# 甲部：派位程序

- 電腦先處理全港第一派位組別學生的學校選擇
  - 再處理全港第二派位組別學生的學校選擇
  - 最後是全港第三派位組別學生的學校選擇
- 電腦在完成處理所有學生在甲部的學校選擇後，才會處理未獲派位學生乙部的選擇

# 乙部：派位程序

- 當**學校網第一派位組別**的學生均獲分配學位後
- 電腦再按同一程序處理**學校網第二派位組別**學生的派位
- 最後是**學校網第三派位組別**學生的派位

# 家長選校資料

## 家庭與學校合作事宜委員會

- 《中學概覽》（2022年12月上旬派發）

## 教育局

- 《申請中一自行分配學位手冊》  
（2022年12月上旬派發）
- 《中學一覽表》及《不受學校網限制  
選校手冊》  
（2023年4月中旬派發）



# 2021/2023年度行事曆 (2022/23學年)

- 2022年10月底** 派發中學學位分配辦法簡介單張
- 2022年11月中旬** 小學登記「中一派位電子平台」  
學校帳戶
- 2022年12月上旬** 派發《中一自行分配學位申請表》  
及相關文件
- 家長登記「中一派位電子平台」  
家長帳戶
- 中學登記「中一派位電子平台」  
學校帳戶
- 2023年1月3日至  
1月17日** 各參加派位中學在同一期間接受  
中一自行分配學位申請
- 2023年3月或之前** 個別中學進行面試甄選學生

**2023年3月31日** 參加派位中學通知自行分配學位正取學生的家長

**2023年4月上旬** 參加派位小學獲發《獲通知為自行分配學位正取學生的名單（小學）》

**2023年4月中旬** 派發《中一派位選擇學校表格》及相關文件

**2023年4月12日或之前** 子女已獲非參加派位直資中學錄取的家長如決定放棄有關學位，可於**2023年4月12日**或之前通知該非參加派位直資中學及取回已簽署的《家長承諾書》和《小六學生資料表》的正本

- 2023年4月28日前** 家長交回正本表格日期
- 2023年5月上旬** 學校遞交家長已填妥的  
《中一派位選擇學校表格》
- 2023年7月11日** 公布中學學位分配結果
- 2023年7月13日及14日** 學生往獲派中學註冊
- 2023年7月18日** 中一入學前香港學科測驗  
(可供選用)〔如適用〕

註：小學領取派位結果的日期為7月10日，如當日上午，教育局因八號預警／八號或以上熱帶氣旋警告信號生效而宣布學校停課，學校領取派位結果的日期將改為7月11日，公布派位結果日期相應由7月11日改為7月12日。

如在公布派位結果當日（即7月11日）上午，教育局因八號預警／八號或以上熱帶氣旋警告信號或因紅色或黑色暴雨警告信號生效而宣布學校停課，派位結果將改為下一個上課日公布。

# 查詢

## 網址

教育局（<https://www.edb.gov.hk>）：

主頁 > 教育制度及政策 > 小學及中學教育 >  
學位分配 > 中學學位分配辦法

## 電話

一般查詢            2832 7740 / 2832 7700

## 地址

九龍觀塘偉業街223號宏利金融中心2樓2室

## 各班會見班主任地點:

- 6A – 五樓活動室
- 6B – 禮堂
- 6C – 圖書館
- 6D – 會議室
- 6E – 視藝室